PROPUESTA

esc: 1 : 50

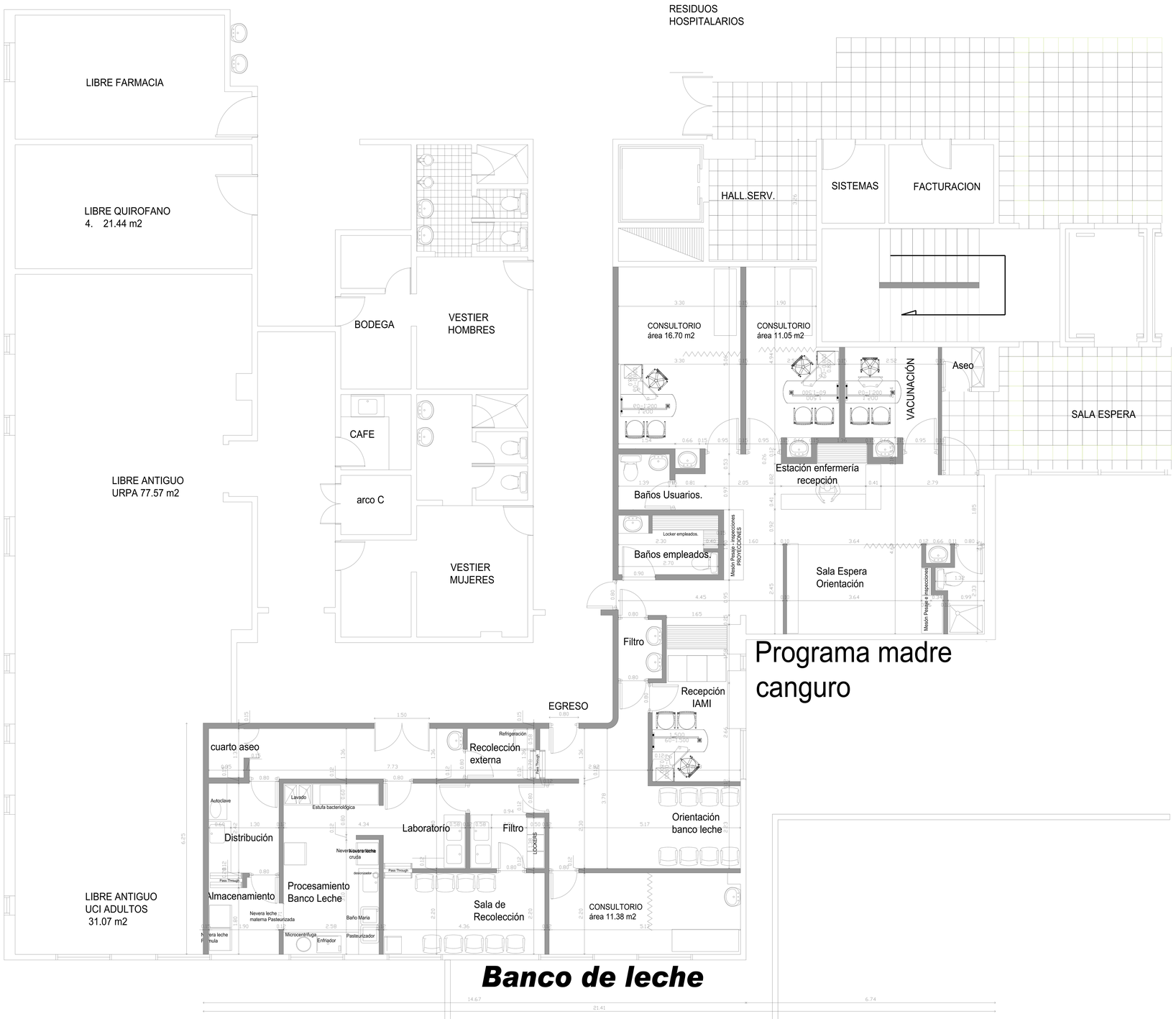

HOSPITAL UNIVERSITARIO DEPARTAMENTAL DE NARIÑO E.S.E.

HOSPITAL UNIVERSITARIO
DEPARTAMENTAL DE NARIÑO

Banco de leche y
Madre Canguro

LOCALIZACION:

HOSPITAL UNIVERSITARIO
DEPARTAMENTAL DE NARIÑO

WILSÓN LARRANIAGA
GERENTE

DISEÑO:

ARQUITECTO
JUAN GABRIEL REVELO TOBAR
M.P Nº A52172006 - 13070381

REVISO asesor de planeación:

INGENIERO
HAROL DELGADO

CONTIENE:
PROPUESTA DE ADECUACION
BANCO DE LECHE Y
MADRE CANGURO

VoBo. IDSN:

SELLOS:

DIBUJO:

ESCALA: 1:50

FECHA: AGOSTO 2012

PLANO: 03